ARTBEY

Kunst für dich. Support für die Szene.

ARTBEY - Die Kölner Kunstauktion

Link zum Auktionskatalog:

Kunst für dich. Support für die Szene.

ARTBEY - Die Kölner Kunstauktion

Es gibt viele gute Gründe, Kunst zu sammeln: Sie kann inspirieren, uns einen Spiegel vorhalten oder einfach für sich selbst sprechen. Genau aus diesem Grund wollen wir eine Chance bieten, Kunst zu kaufen.

Startet eure Kunstsammlung mit uns!

Wir präsentieren Werke, die bezahlbar sind, von lokalen Künstler*innen, die Support verdienen.

Der Erlös geht zu 100 % an die Künstler*innen.

SO LÄUFT ES AB:

Holt euch eine Auktionskelle bei unserem Infopoint ab, um mitzubieten. Keine Anmeldung nötig.

Lernt die Künstler*innen in einem Live-Talk mit Floria Maria Ude kennen.

Im Anschluss stellt euch Auktionator Rafael Andrade-Córdova die Kunst vor und ruft die Gebote auf.

Wenn ihr beim aufgerufenen Preis mitbieten wollt, hebt eure Kelle (gut sichtbar) hoch - wenn nach drei Aufrufen niemand einen höheren Preis bietet, gehört das Werk euch!

Die Werke könnt ihr in den Pausen zwischen den Auktionsrunden am Infopoint für euren gebotenen Preis kaufen, es sind Bar-, Kartenzahlung und PayPal möglich.

Leider können wir nach Ende der Veranstaltung keine Werke zwischenlagern. Falls ihr nicht die Möglichkeit habt, eure Kunst direkt mit nach Hause zu nehmen, sprecht uns und die Künstler*innen gerne an!

voraussichtlicher Zeitplan:

17 Uhr: Start der Auktion & Talk
17.30 Uhr: 1. Auktionsrunde
18.10 Uhr: Talk
18.35 Uhr: 2. Auktionsrunde
19.00 Uhr: Ende der Auktion
21 Uhr: ARTBEY-Finissage & Closing Party

ARTBEY

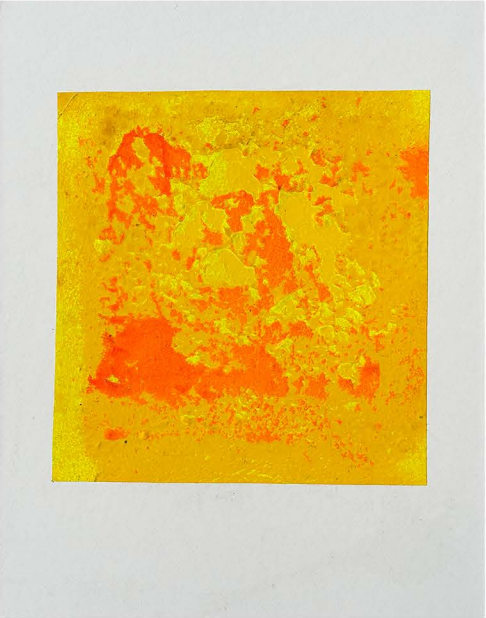

Titel: CODEX/Archivarbeit
Künstler*in: Helmut Brandt
Jahr: 2011
35 x 25 cm
Startgebot: 50 €

Titel: CODEX/Archivarbeit
Künstler*in: Helmut Brandt
Jahr: 2016
30 x 23 cm
Startgebot: 50 €

Titel: Superficies
Künstler*in: Helmut Brandt
Jahr: 2014
31 x 24 cm
Startgebot: 380 €

ARTBEY

Titel: Die Arbeit
Künstler*in: Patricia Falk
Jahr: 2024
40 x 25 cm
400g Papier seidenmatt, satiniert
Startgebot: 60 €

Titel: Der Eremit
Künstler*in: Patricia Falk
Jahr: 2024
40 x 25 cm
400g Papier seidenmatt, satiniert
Startgebot: 60 €

ARTBEY

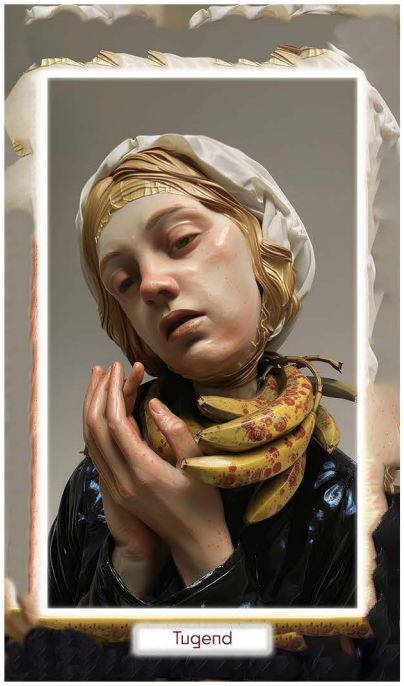

Titel: Die Tugend
Künstler*in: Patricia Falk
Jahr: 2024
40 x 25 cm
400g Papier seidenmatt, satiniert
Startgebot: 60 €

ARTBEY

Titel: Weary Notes #083
Künstler*in: Julia Jesionek
Jahr: 2021
8,6 x 5,8 cm
Magnet. C-Print, Diasec
Startgebot: 50 €

Titel: Weary Notes #195
Künstler*in: Julia Jesionek
Jahr: 2021
8,6 x 5,8 cm
Magnet. C-Print, Diasec
Startgebot: 50 €

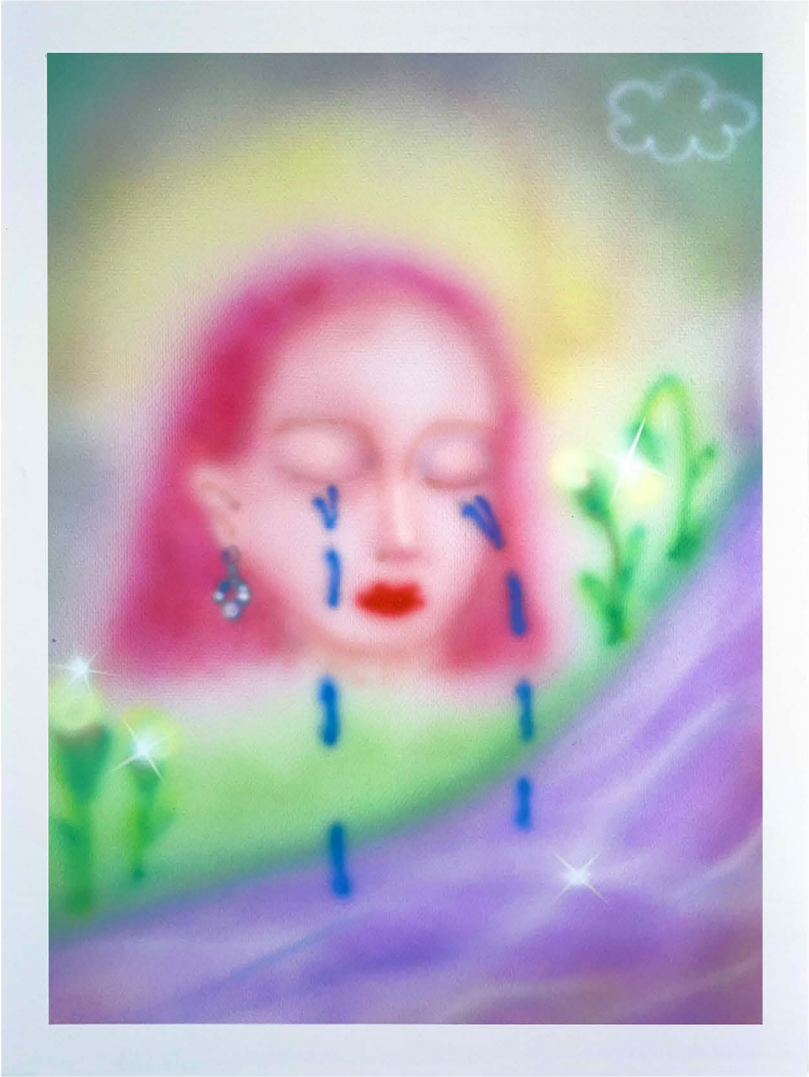

Titel: blub era
Künstler*in: Julia Jesionek
Jahr: 2024
40 x 30 cm
Acryl auf Papier
Startgebot: 500 €

ARTBEY

Titel: Iraqel Chachki #5
Künstler*in: Badr Kamoona
Jahr: 2022
30 x 40 cm
2022
Startgebot: 50 €

Titel: Iraqel Chachki #4
Künstler*in: Badr Kamoona
Jahr: 2022
30 x 40 cm
2022
Startgebot: 50 €

ARTBEY

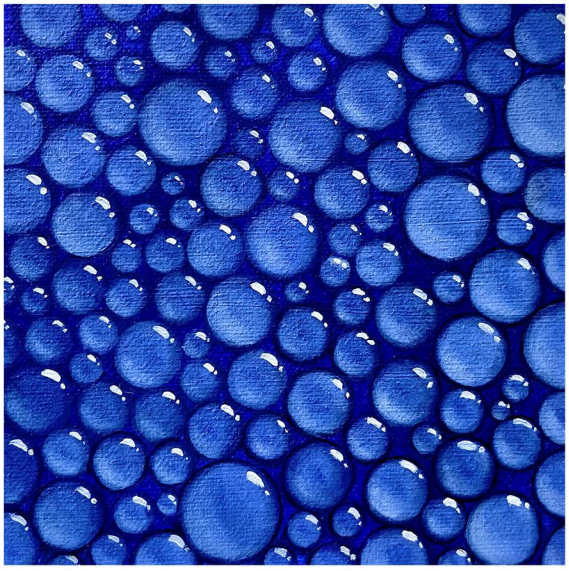

Titel: bubble study
Künstler*in: Jovita Majewski
Jahr: 2024
15 x 15 cm
Öl auf Leinwand
Startgebot: 60 €

Titel: chain study
Künstler*in: Jovita Majewski
Jahr: 2024
15 x 15 cm
Öl und Sprühlack auf Leinwand
Startgebot: 60 €

ARTBEY

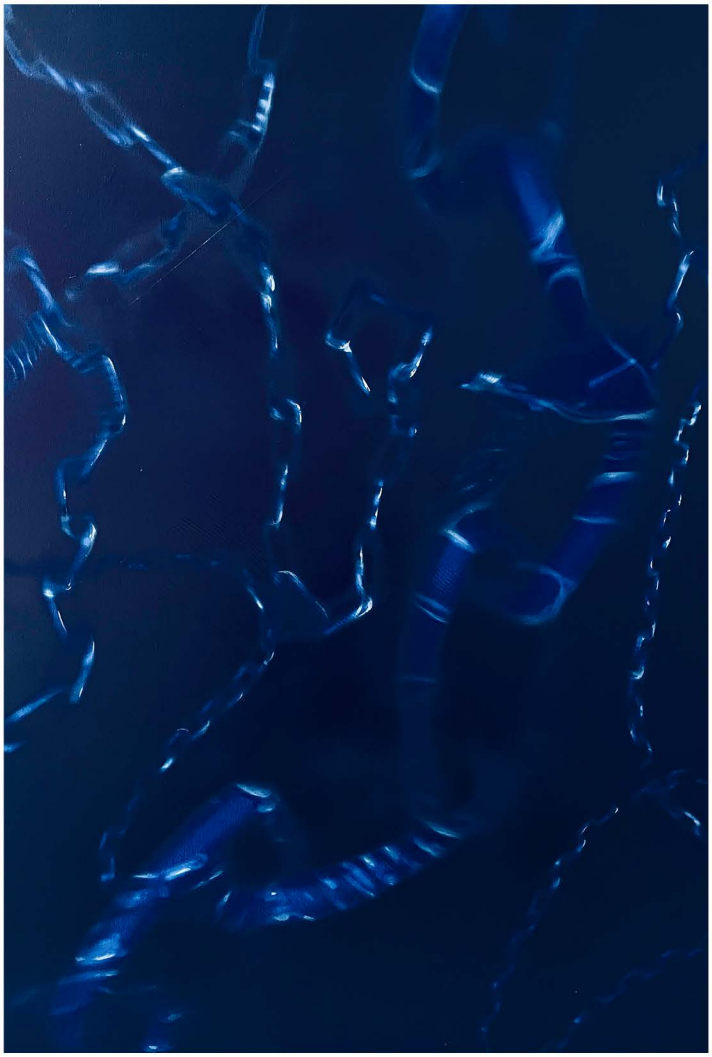

Titel: liquid chains
Künstler*in: Jovita Majewski
Jahr: 20XX
70 x 100 cm
Öl und Sprühlack auf Leinwand
Startgebot: 1860 €

ARTBEY

Titel: Self-Rooted
Künstler*in: Nando Nkrumah
Jahr: 2024
40 x 50 cm
Signierter Pigmentdruck auf
Fine-Art Barytpapier
(limitierte Auflage von 30 Prints)
Startgebot: 300 €

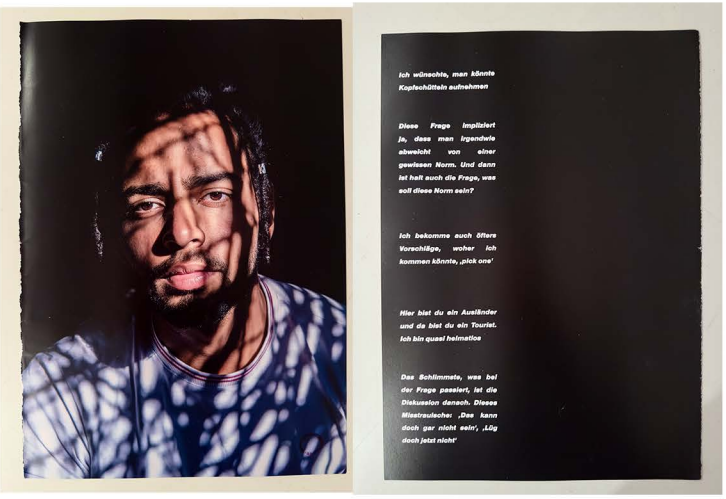

Titel: Special Edition
Magazinseite
Künstler*in: Mathilda Noelia
Jahr: 2020
21 x 30 cm
Fotokarton
Startgebot: 30 €

Titel: Special Edition
Magazinseite
Künstler*in: Mathilda Noelia
Jahr: 2020
21 x 30 cm
Fotokarton
Startgebot: 30 €

ARTBEY

Titel: Dancing
Künstler*in: Mathilda Noelia
Jahr: 2020
40 x 30 cm
Fotokarton Probedruck
Startgebot: 40 €

ARTBEY

Titel: Neon nipples repro
Künstler*in: Verena Stark
Jahr: 2024
30 x 40 cm
Papier, Fotodruck
Startgebot: 40 €

Titel: Riso nipples
Künstler*in: Verena Stark
Jahr: 2023
14,8 x 10,5 cm
Karton, Risoprint
Startgebot: 10 €

ARTBEY

Titel: Do you like my nipples?
Künstler*in: Verena Stark
Jahr: 2023
3 x 3 cm
Keramik, glasiert
Startgebot: 120 €

ARTBEY

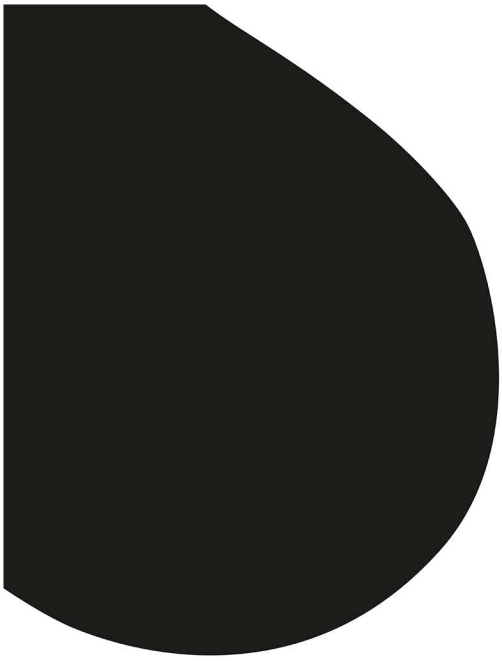

Titel: Landnahme (4/4)
Künstler*in: Nijole Schaffmeister
Jahr: 2022
84 x 59,4 cm
Digitaldruck auf Affichenpapier
Startgebot: 25 €

Titel: Landnahme (1/4)
Künstler*in: Nijole Schaffmeister
Jahr: 2022
84 x 59,4 cm
Digitaldruck auf Affichenpapier
Startgebot: 25 €

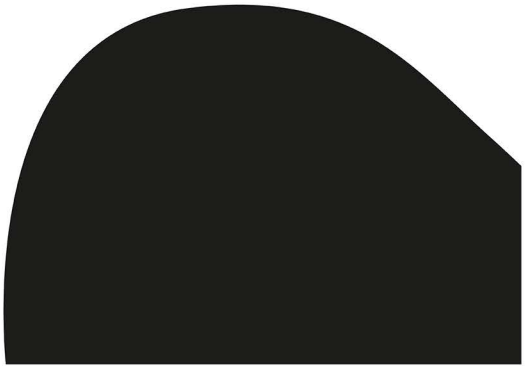

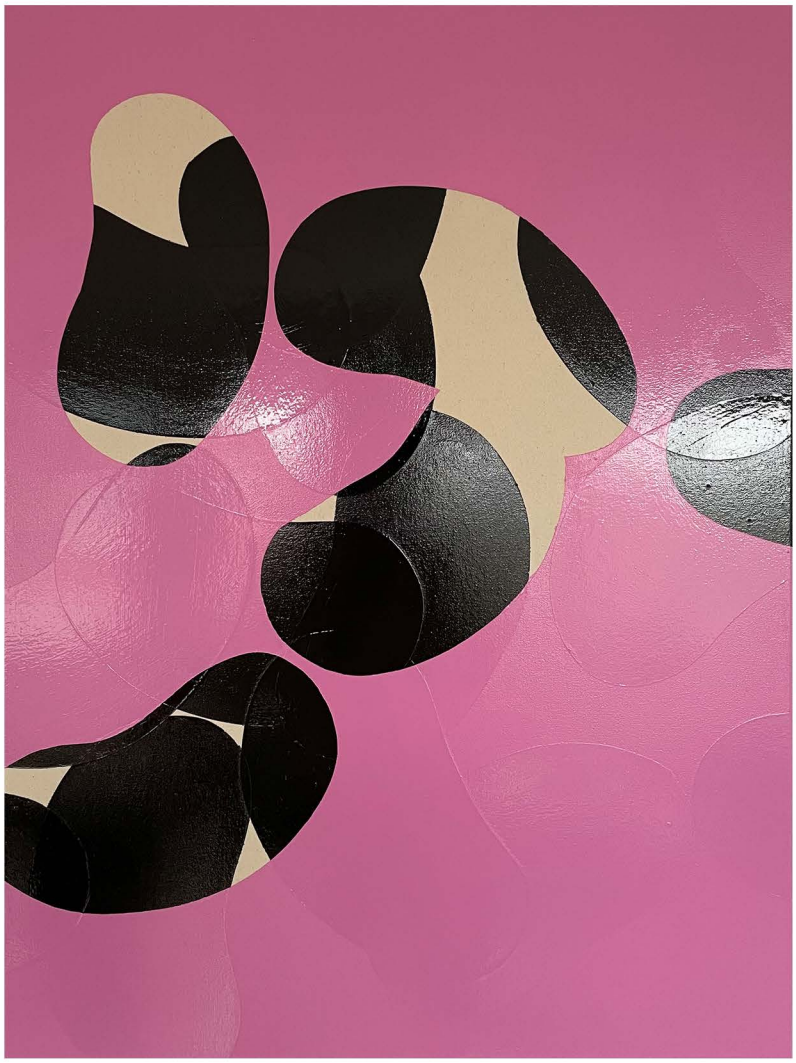

Titel: ambiguity (2)
Künstler*in: Nijole Schafmeister
Jahr: 2024
80 x 40 cm
Lack auf Leinwand
Startgebot: 1800 €

ARTBEY

Titel: Above the Clouds 1
Künstler*in: Stulle&Peter
Jahr: 2020
30 x 40 cm
Papier, Fotodruck
Startgebot: 50 €

Titel: Above the Clouds 1
Künstler*in: Stulle&Peter
Jahr: 2020
30 x 40 cm
Papier, Fotodruck
Startgebot: 50 €

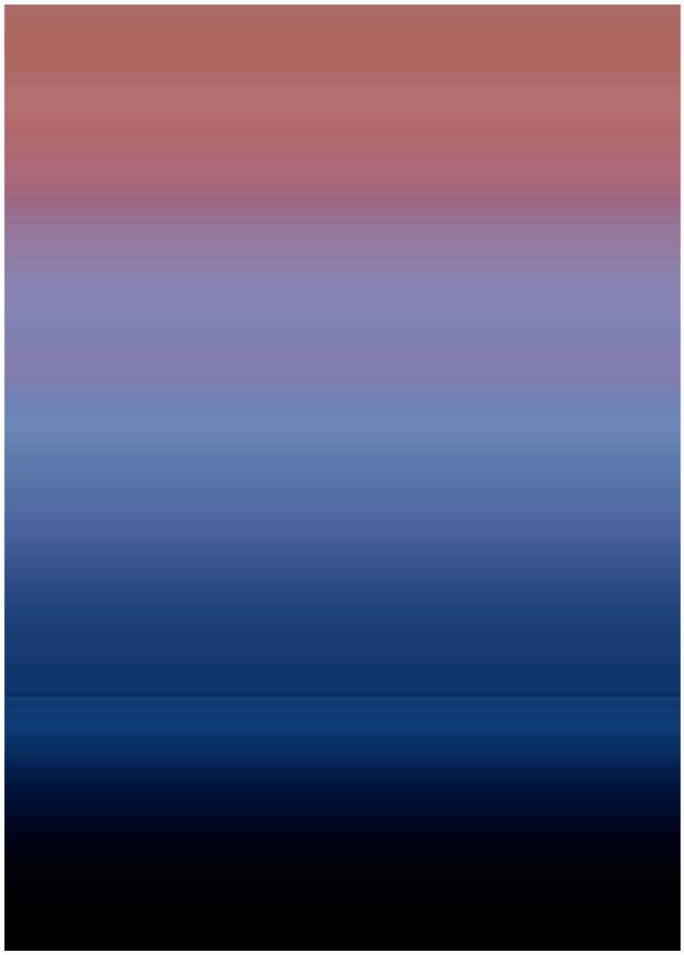

Titel: Mediated Moments
Künstler*in: Stulle&Peter
Jahr: 2024
70 x 50 cm
Pigmentdruck auf
190g Aquarellpapier, matt
Startgebot: 600 €

ARTBEY

Titel: „Very off is ok. Merkel, geb. Kasner“ 3.1 (Print 5 von 20)
Künstler*in: Floria Maria Ude
Jahr: 2022
15 x 15 cm
Hahnemühle Photo Rag 308, Ultrachrome HD-Pigment-Tinten, Polychromos
Startgebot: 25 €

Titel: „Very off is ok. Merkel, geb. Kasner“ 4.1 (Print 7 von 20)
Künstler*in: Floria Maria Ude
Jahr: 2022
15 x 15 cm
Hahnemühle Photo Rag 308, Ultrachrome HD-Pigment-Tinten, Polychromos
Startgebot: 25 €

ARTBEY

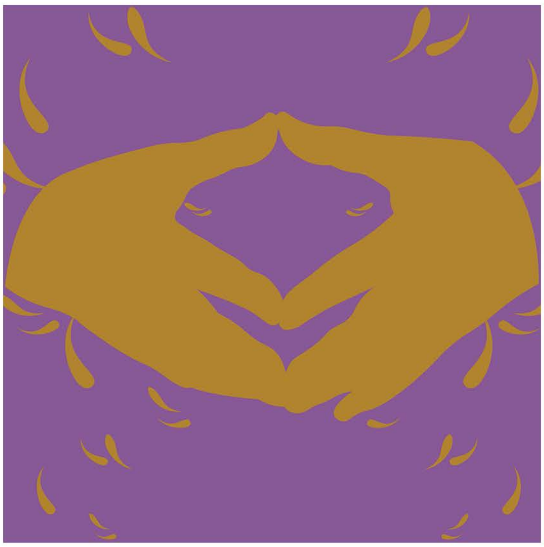

Titel: „Very off is ok. Merkel, geb. Kasner“ 6.2 (Print 12 von 20)
Künstler*in: Floria Maria Ude
Jahr: 2022
15 x 15 cm
Hahnemühle Photo Rag 308, Ultrachrome HD-Pigment-Tinten, Polychromos
Startgebot: 25 €

ARTBEY

Künstler*innen:

Helmut Brandt
www.helmut-brandt.net

Julia Jesionek
juliajesionek.de
@juliaqarius

Nando Nkrumah
nkrumah.de
@nando_nkrumah

Badr Kamoona
kamoonaart.com
@badrisbadr

Stulle&Peter
stullepeter-visuals.org
@stulle.peter

Floria Maria Ude
floriamariaude.com
@floriamariaude

Patricia Falk
@patricia_falk

Jovita Majewski
jovita.de
@jovita.de

Mathilda Noelia
mathildanoelia.com
@mathildanoelia

Nijole Schaffmeister
nijoleschaffmeister.de
@nijole.schaffmeister

Verena Stark
doyoulikemynipples.de
@doyoulikemynipples

Auktion:

Rafael Andrade-Córdova
raf-andra.com

Moderation:

Floria Maria Ude
floriamariaude.com
@floriamariaude